

教师教学发展中心场地介绍及预约流程

兰州大学教师教学发展中心，位于城关校区西区学生活动中心九楼，自 2016 年重新组建以来，得到了学校领导的关心支持和校内职能部门的大力配合，在 2018 年度中央高校改善基本办学条件资金和 2019 年“双一流”拔尖创新人才培养专项经费的支持下，已基本完成建设工作，在试运行期间进行了使用功能的调整和升级，硬件设备不断磨合，装修环境改造提升，目前全面投入使用，并为全校各教学单位、教师和职能部门提供免费场地使用服务，可通过以下流程预约场地使用。

一、场地简介

（一）专家咨询室（名师工作室）——902

可开展的活动：教学咨询与诊断，教学团队或课程组研讨交流等

硬件：电脑，投影，讨论桌椅，打印机

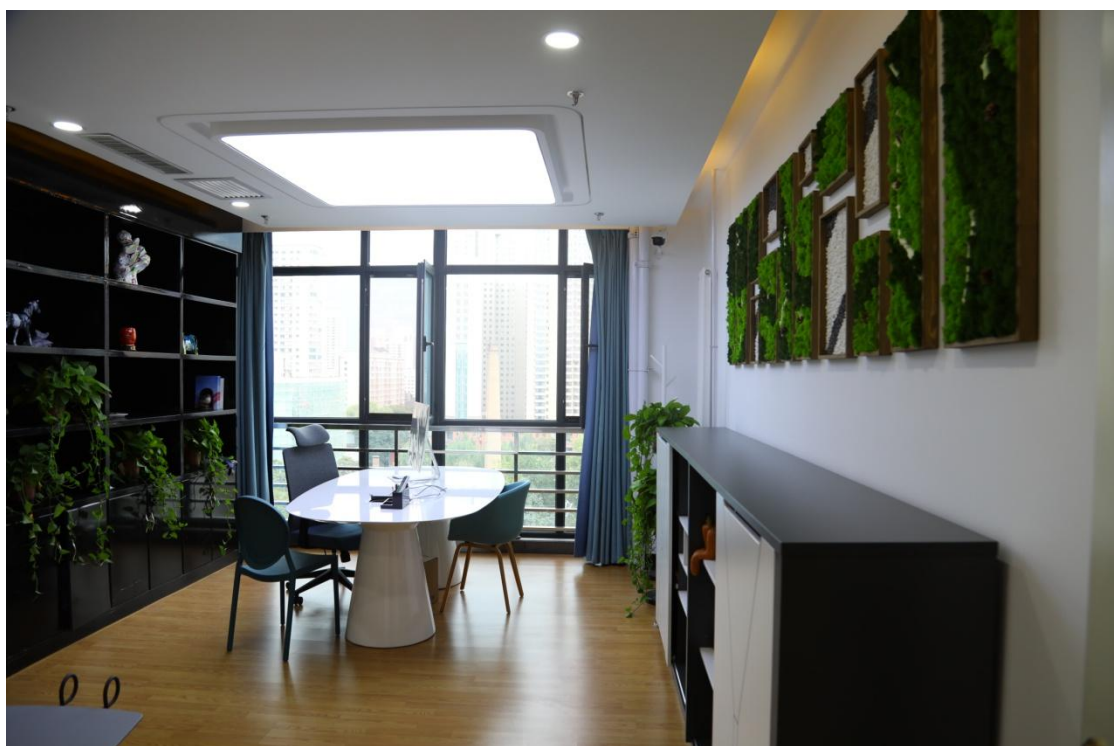
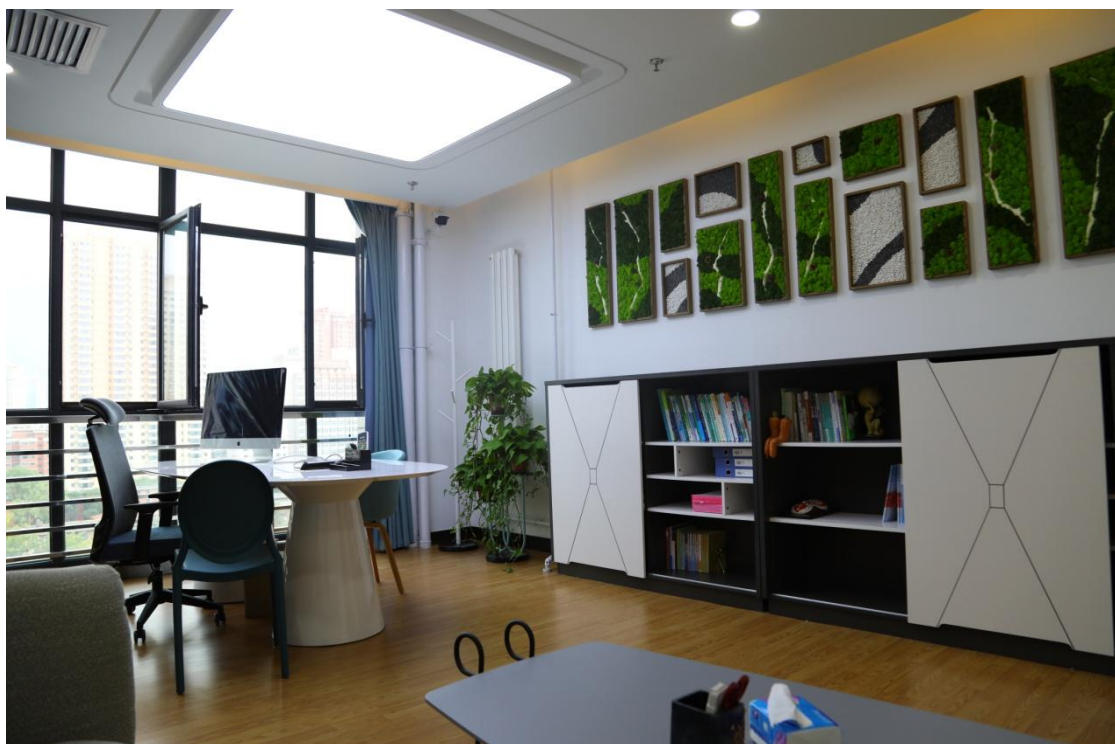

（二）远程视频指导室——904

可开展的活动：讲课比赛，视频会议，学院和职能部门组织的各类答辩，在线课程等。

硬件：8 台可升降台式机、平板电脑、高清摄像头，固定桌椅



（三）教学观摩室——906

可开展的活动：讲课比赛，视频会议，学院和职能部门组织的各类答辩活动，在线课程或线上授课，工作坊，课程或答辩材料录制（微课、党课等），工作会议及讨论等。

硬件：自动录播设备，可移动桌椅，电子双屏，白板，黑板



（四）教学工作坊——908

可开展的活动：讲课比赛，视频会议，学院和职能部门组织的各类答辩活动，在线课程或线上授课，工作坊，课程或答辩材料录制（微课、

党课等) 工作会议及讨论等。

硬件: 自动录播设备, 可移动桌椅, 电子屏, 黑板



(五) 交流研讨室——910

可开展活动: 讲课比赛、交流研讨、工作坊、教研室活动(教学团队

或课程组)、课题申报、集体备课等。

硬件：电子屏和黑板，不规则固定桌椅，8台台式机及平板电脑。



二、场地预约使用流程

(一) 电脑端登录预约

1.进入教务处主页 <http://jwc.lzu.edu.cn/>，点击“教师教学发展中心”。



2.进入教师教学发展中心，点击“登录”



3.进入“登录页面”

用户登录

兰州大学教师教学发展中心

手机号/账号

密码

[忘记密码?](#)

请输入右边的四位数字

0165

[看不清](#)

登录



扫一扫下载移动客户端

用户名为本人校园卡号，初始密码为 s654321s，登录后建议先修改密码。如无法登录，请提供个人校园卡号、电话、单位名称信息，拨打电话 8912761 或发邮件 jsjx@lzu.edu.cn，由管理员添加至系统后台，即可实现预约。

4. 点击网页快速通道栏中的“场地预约”

培训活动

更多 >>

- 

如何上好一门课——以《病毒...
2020-10-15 报名人数: 4
- 

基于BOPPPS教学模式的课程
教...
2020-10-15 报名人数: 4
- 

教学实战：结合一门课程的经...
2020-10-15 报名人数: 8
- 

卓越教学设计能力提升
2020-10-15 报名人数: 3

快速通道

- 
- 
- 
- 
- 

5. 点击所要预约的房间

 场地预约

[学生活动中心列表](#) [预约记录](#)



学生活动中心906
开放时间：08:00-22:00
地点：兰州大学城关校区学生活动中心
设备：录播系统、固定桌椅、白板、...
容纳人数：20
开放时间：8：30-22：00
联系电话：8912761



学生活动中心910
开放时间：08:00-22:00
地点：兰州大学城关校区学生活动中心
设备：大屏一体机、固定桌椅、8台苹...
容纳人数：20
开放时间：8：30-22：00
联系电话：8912761



学生活动中心908
开放时间：08:00-22:00
地点：兰州大学城关校区学生活动中心
设备：录播系统、固定桌椅、白板
容纳人数：30
开放时间：8：30-22：00
联系电话：8912761

6. 点击相应时间段，并点击“提交预约”

[< 返回](#) [学生活动中心906](#)

空闲 已预约 已满/不可预约

10-25 星期一	10-26 星期二	10-27 星期三	10-28 星期四	10-29 星期五	10-30 星期六	10-31 星期日
08:00-10:30 不可预约 0/1	08:00-10:30 0/1	08:00-10:30 0/1	08:00-10:30 0/1	08:00-10:30 0/1	08:00-10:30 0/1	08:00-10:30 0/1
10:30-12:10 0/1	10:30-12:10 0/1	10:30-12:10 0/1	10:30-12:10 不可预约 0/1	10:30-12:10 0/1	10:30-12:10 0/1	10:30-12:10 0/1
14:30-16:30 0/1	14:30-16:30 0/1	14:30-16:30 0/1	14:30-16:30 不可预约 0/1	14:30-16:30 0/1	14:30-16:30 0/1	14:30-16:30 0/1
16:30-18:10 0/1	16:30-18:10 0/1	16:30-18:10 0/1	16:30-18:10 0/1	16:30-18:10 0/1	16:30-18:10 0/1	16:30-18:10 0/1

[提交预约](#)

7. 在备注中，填写使用用途，点击确定。

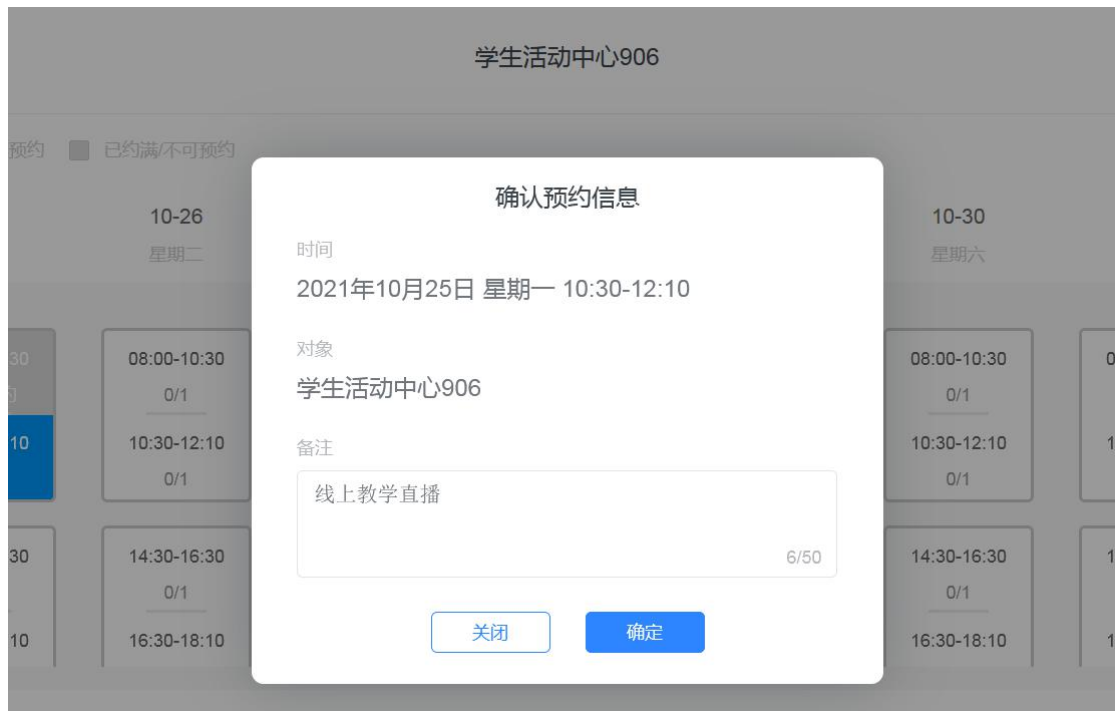

8. 预约完成，等待系统管理员回复。

（二）手机端登录预约

1. 下载“学习通”APP。完成注册登录及单位与校园卡的认证。
2. 在“学习通”首页右上角点击扫一扫和邀请码，选择“邀请码”，在“邀请码”页面输入“lzujsfz”，点击“确定”，即可进入“兰州大学教师教学发展中心”，选择“场地预约”，点击“开始预约”，按照页面提示即可完成场地预约。系统通过后，学习通会收到“关于预约场地的通知”。